

ACHTERGEVEL 1/50

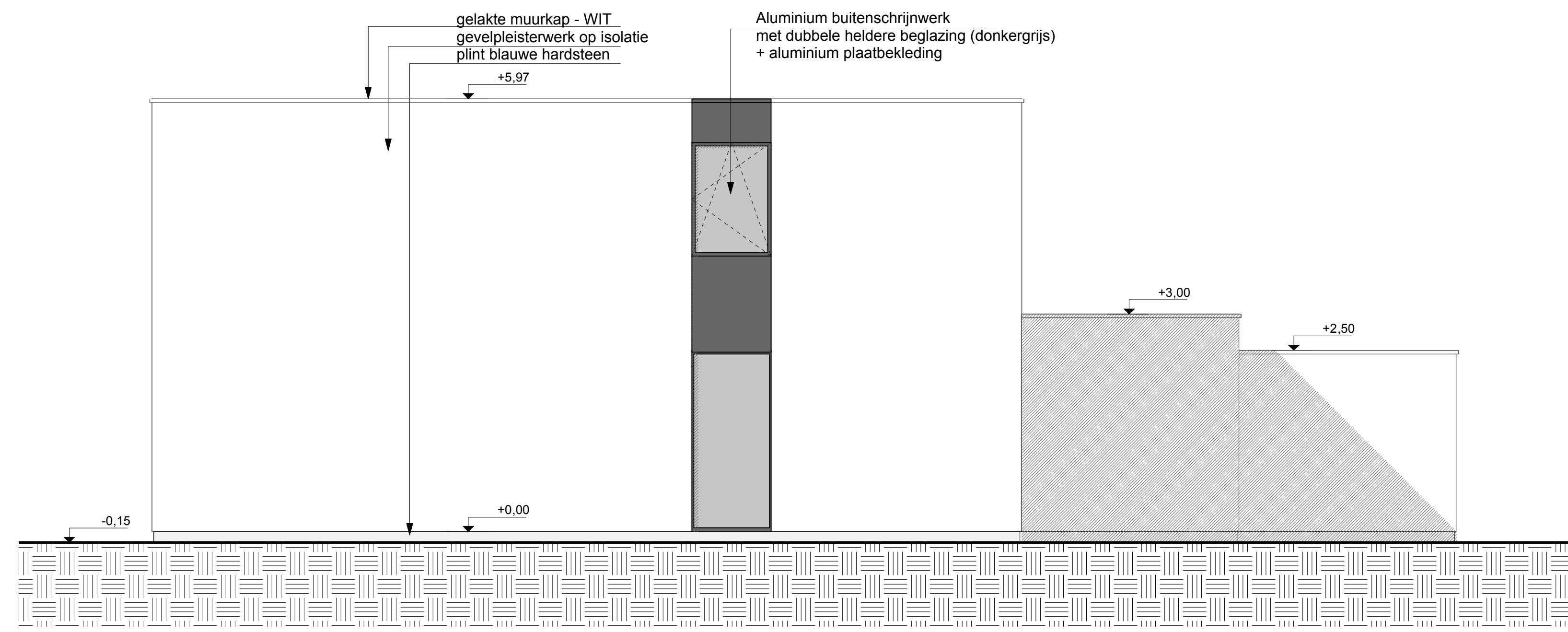

ZIJGEVEL RECHTS 1/50

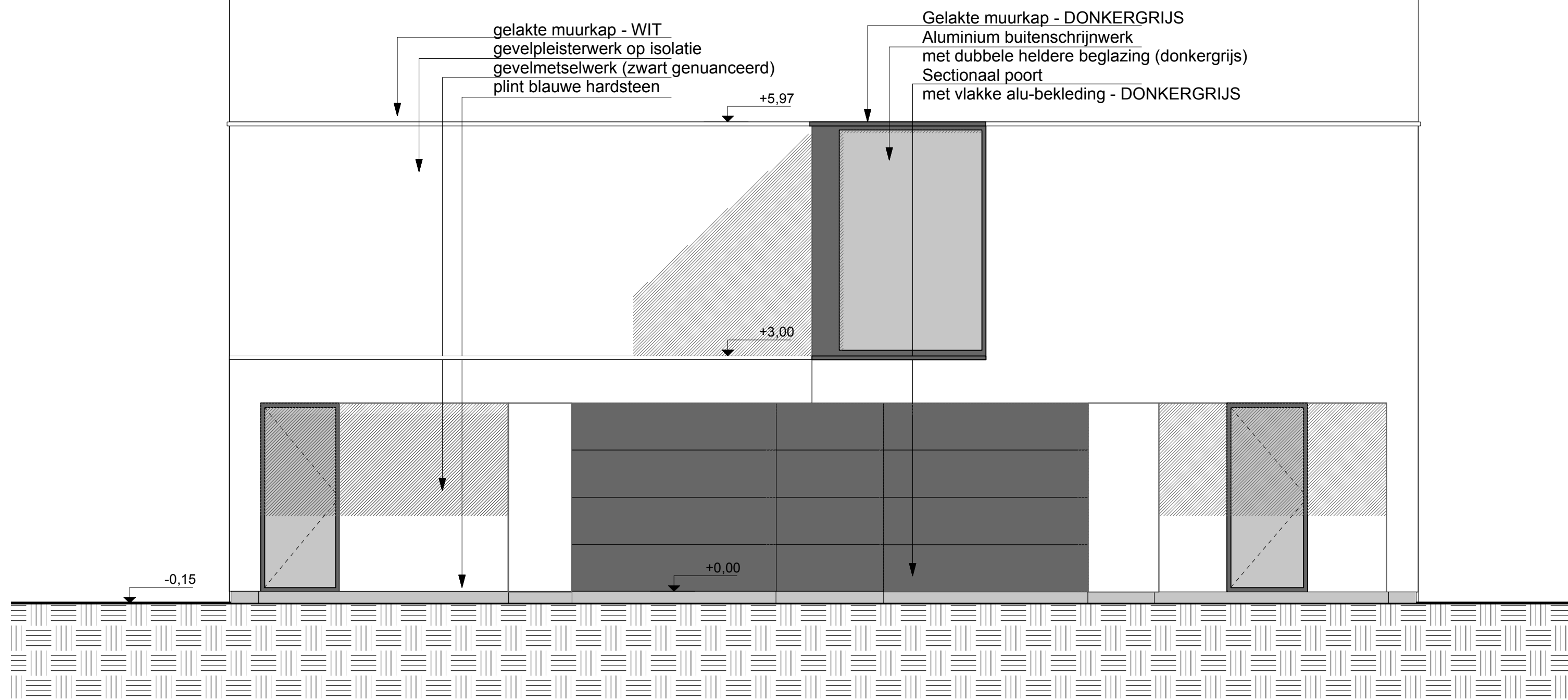

VOORGEVEL 1/50

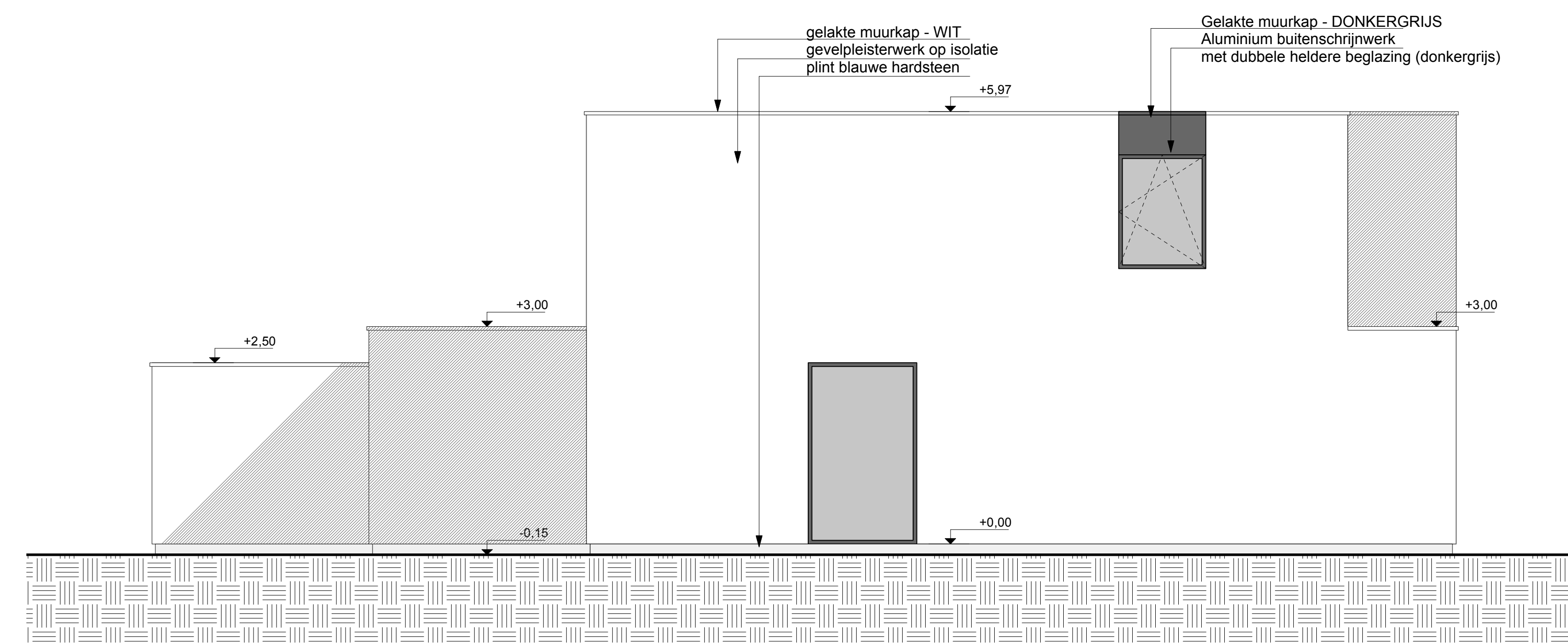

ZIJGEVEL LINKS 1/50

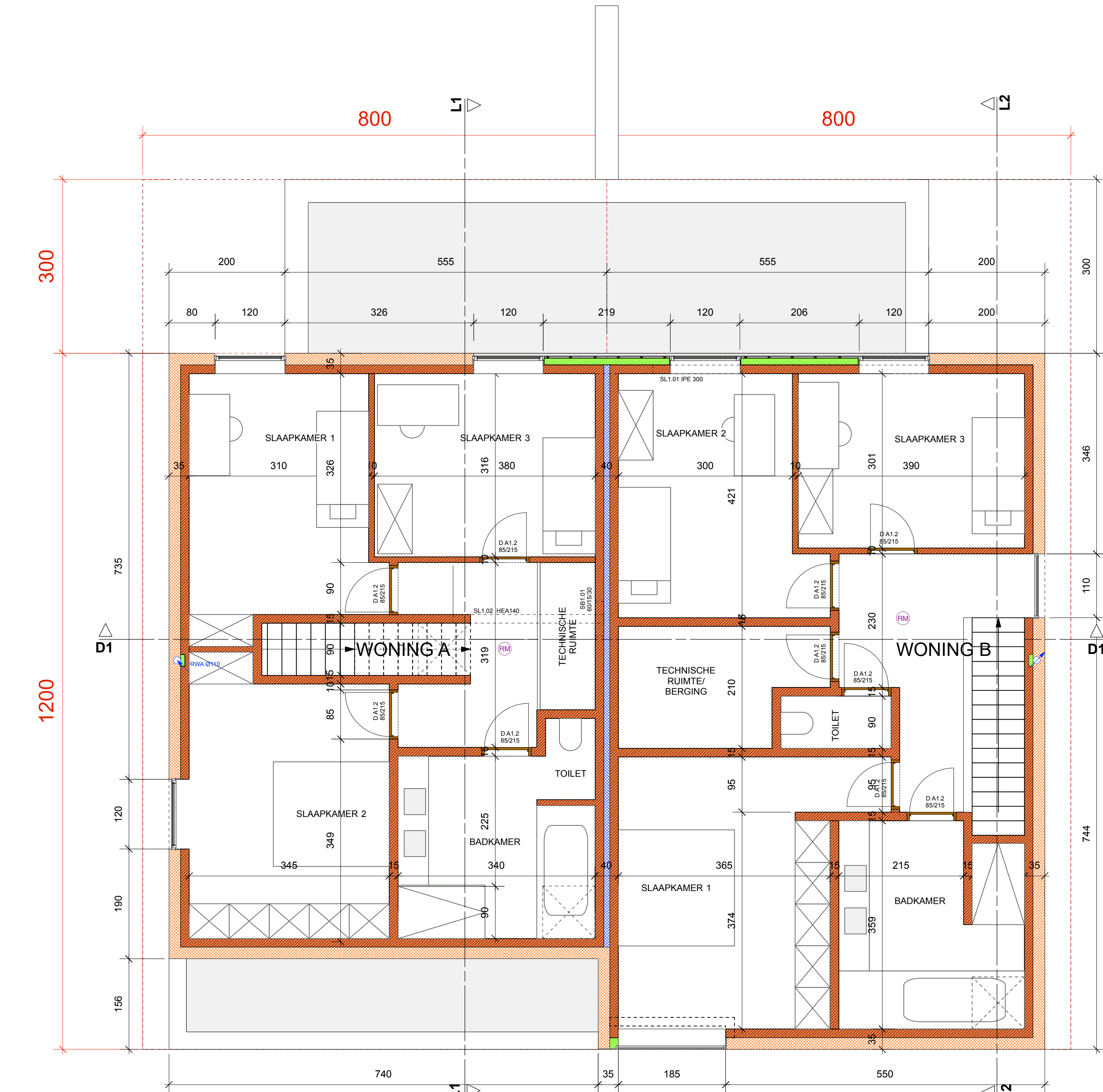

VERDIEPINGSPLAN 1/50

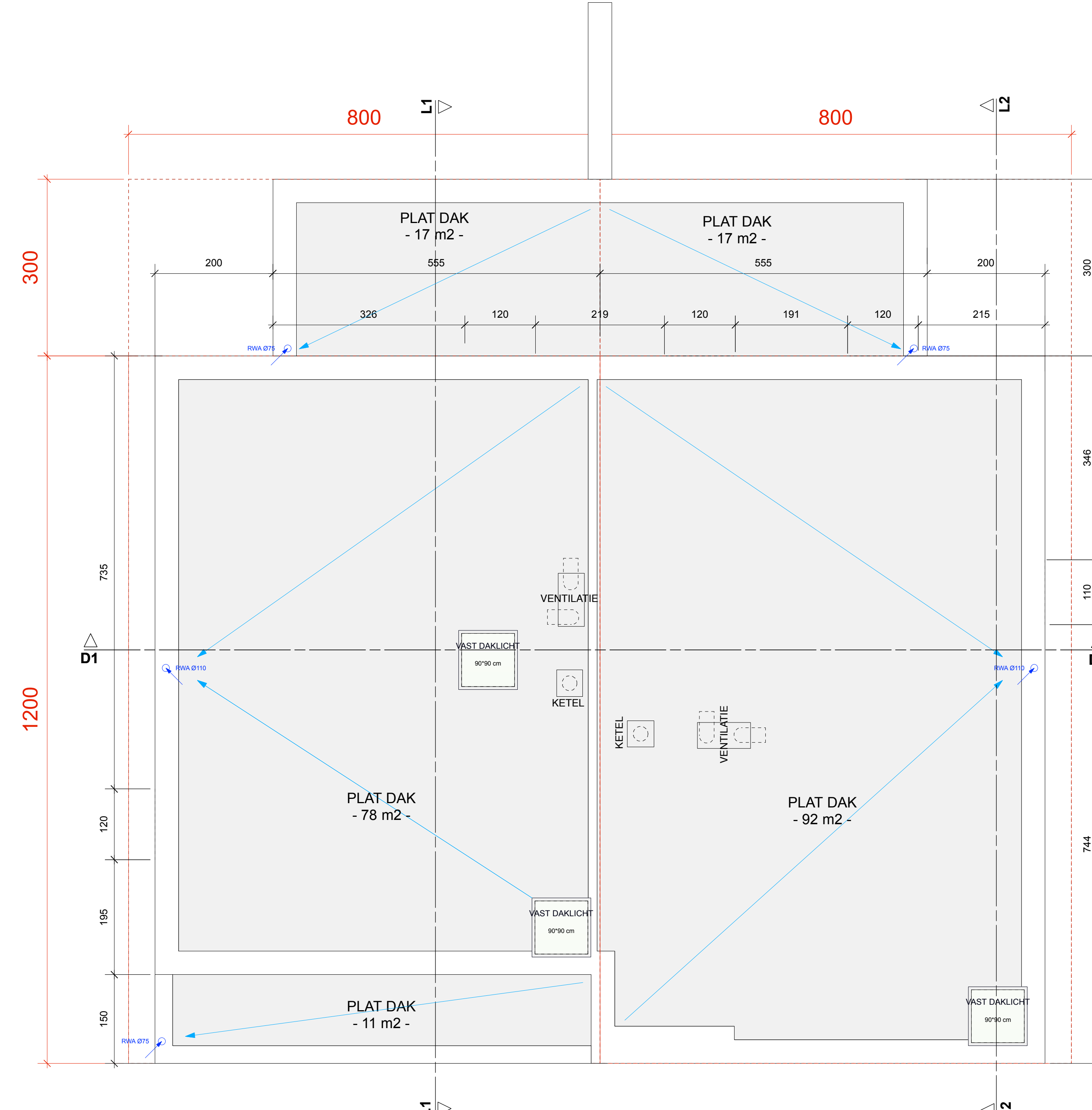

DAKPLAN 1/50

**LEGENDE**

- perceelsgrens
- pu vloerisolatie
- chape
- stortbeton
- hellingsbeton
- geïsoleerde snelbouwsteen
- gevelmetselwerk
- polyurethaan isolatie
- eps isolatie
- staal
- ondergrond
- rookmelder

**MATERIELEN**

algemeen: gevelpleisterwerk (wit) + plint in blauwe hardsteen  
 schrijnwerk: aluminium schrijnwerk (donkergrijs)  
 + heldere hoogglansbeglazing  
 gevelmetselwerk (donkergrijs) (genuanceerd)  
 gevelsteen: alu bekleding (donkergrijs)  
 garagepoort: alu bekleding (donkergrijs)

ALLE NUTVOORZIENINGEN AANWEZIG  
 - ROOKMELDERS OFN. WETGEVING  
 - SEEN SPREIDERS/ARMEREN  
 - DAPPELLETJES VAN REGENWATERPUT  
 - waterafvoer  
 - a/c's  
 - buitenkraan

NOORD

**UITVOERING**

Datum: 19.07.2017  
 Schaal: 1/50  
 Proj. n°: 09\*2016

Voorwerp: HET BOUWEN VAN EEN KOPPELWONING

Bouwheer: Bossuyt bvba  
 Ambachtstraat 3  
 8820 Torhout  
 050 23 08 00  
 West-vlaanderen

Bouwplaats: Roesselarestraat 80  
 8600 Esen, Diksmuide  
 West-vlaanderen  
 Adf 2- Sectie D n°462 K2 lot 2&3

Plan: NT\_GEVELS, VERDIEPINGSPLAN, DAKPLAN



JASPER SENAËVÉ  
 architectuur  
 Lukstraat 9 - 8800 Brugge  
 tel 0475.22.43.57 - btw 0847.739.418  
 jaspersenaevé@gmail.com

Voor akkoord:

de bouwheer: \_\_\_\_\_ de architect: \_\_\_\_\_  
 de architect: \_\_\_\_\_ de aannemer: \_\_\_\_\_

revisie	datum	omschrijving	getekend

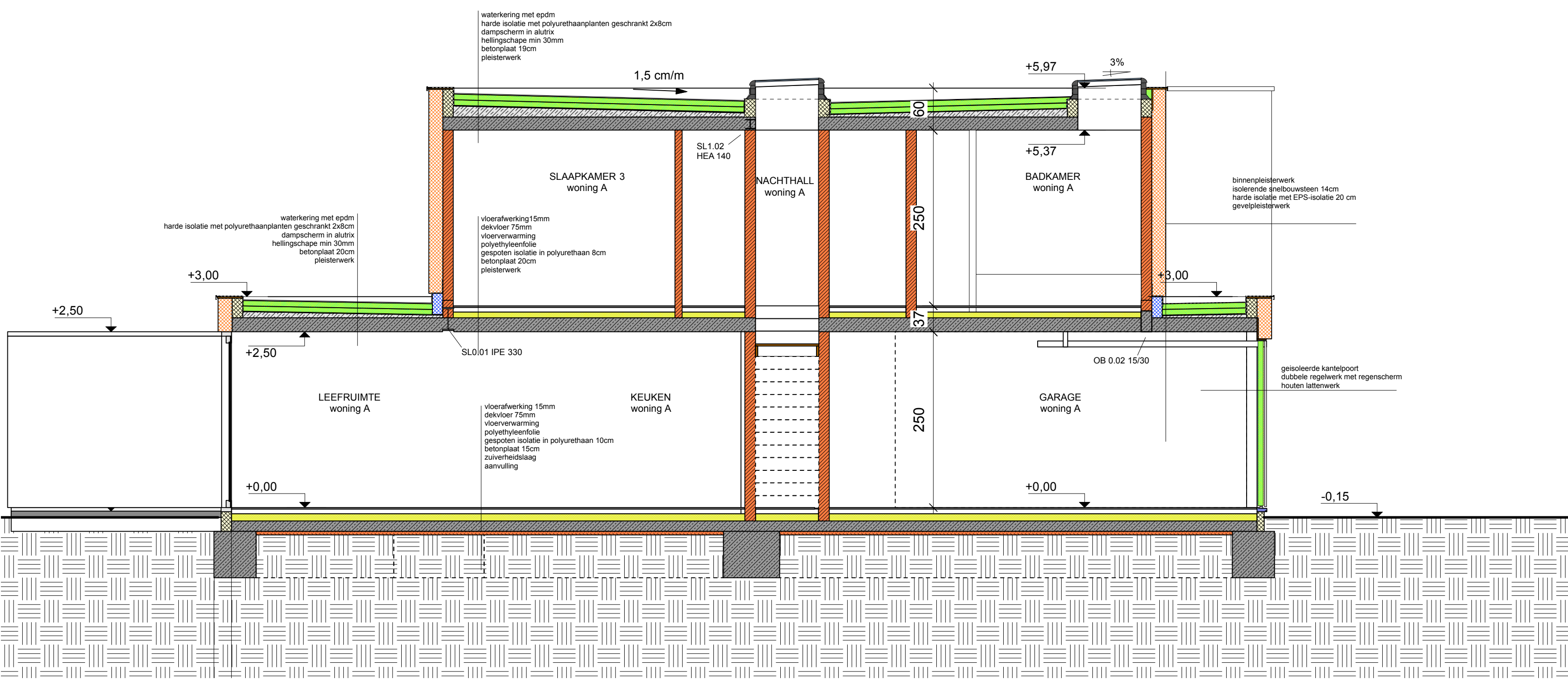

SNEDE L1 1/50

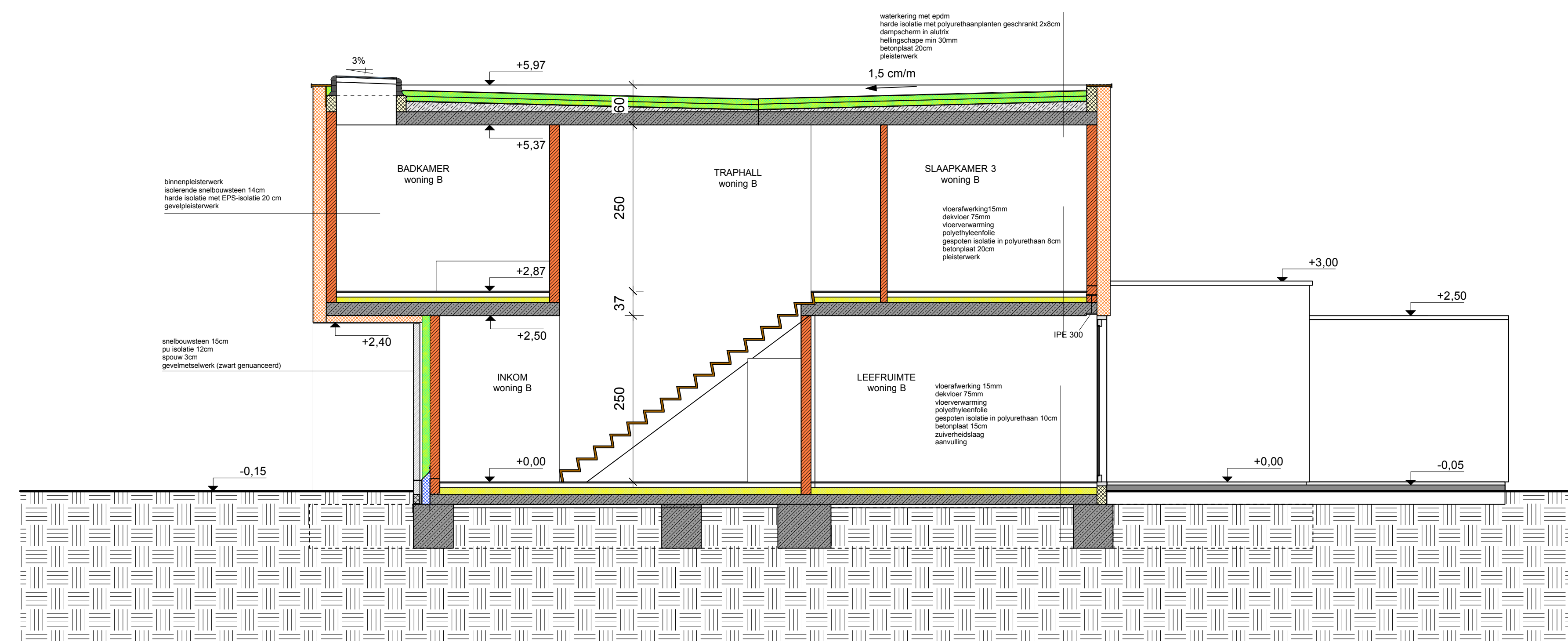

SNEDE L2 1/50

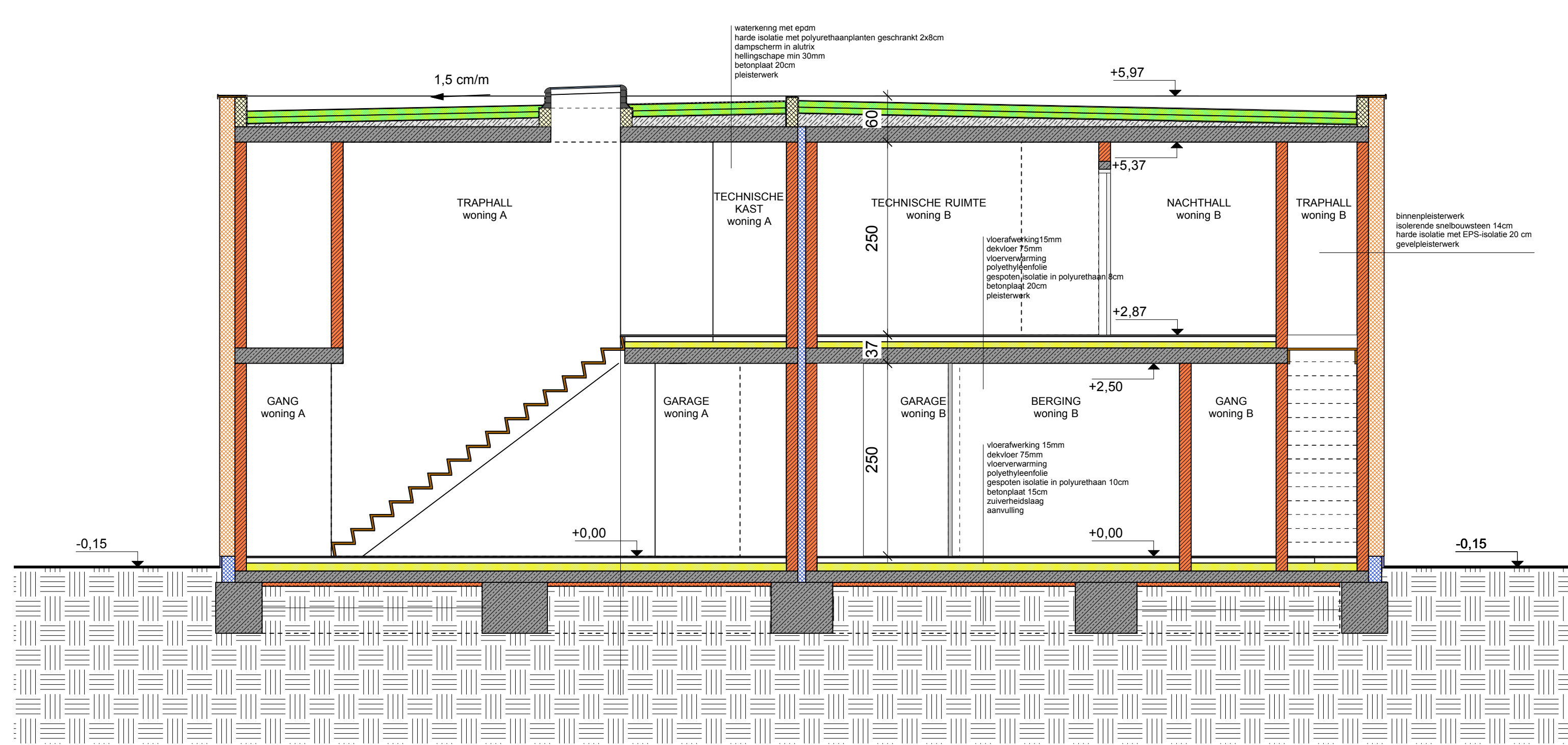

SNEDE D1 1/50

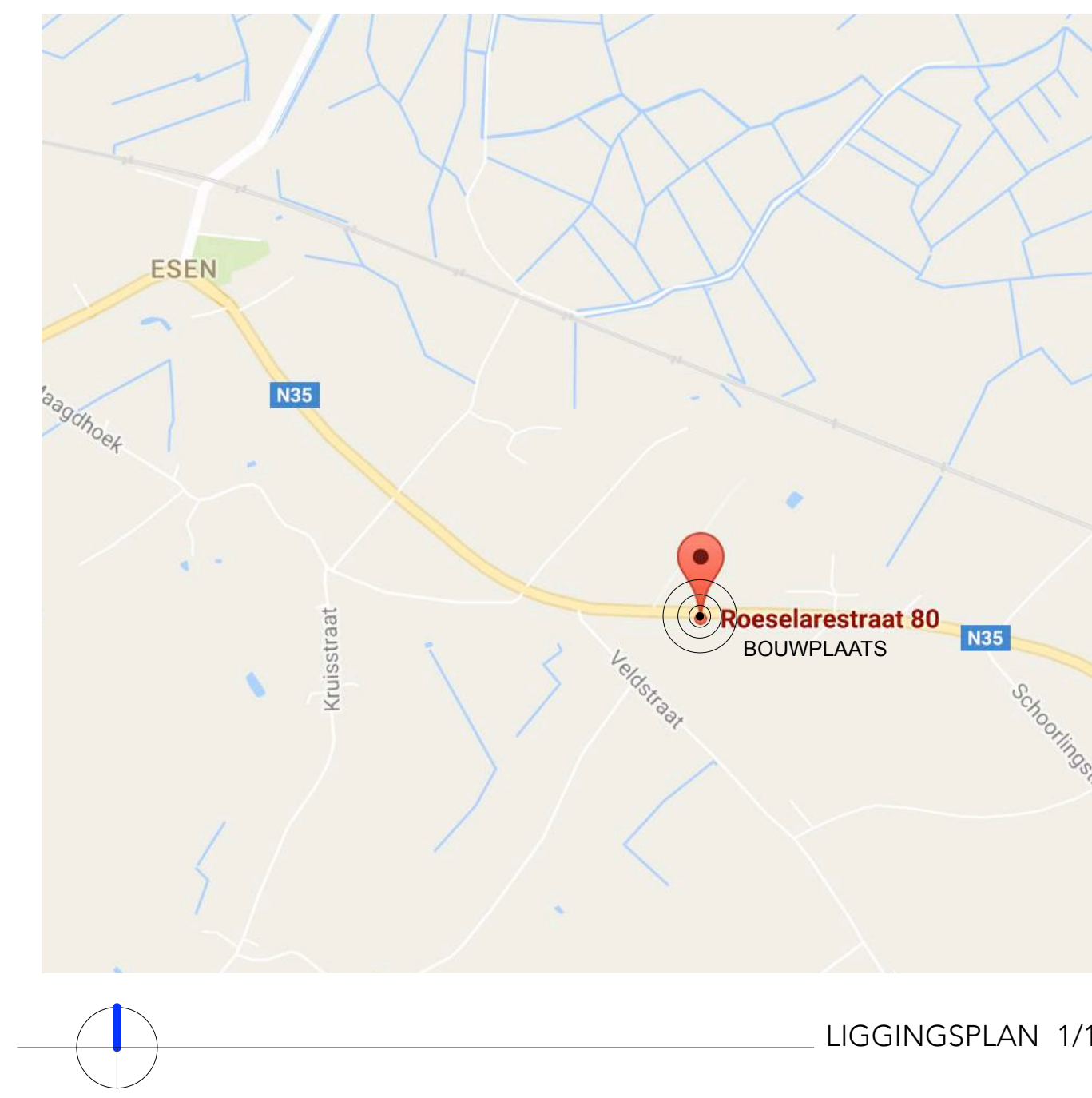

LIGGINGSPLAN 1/1000

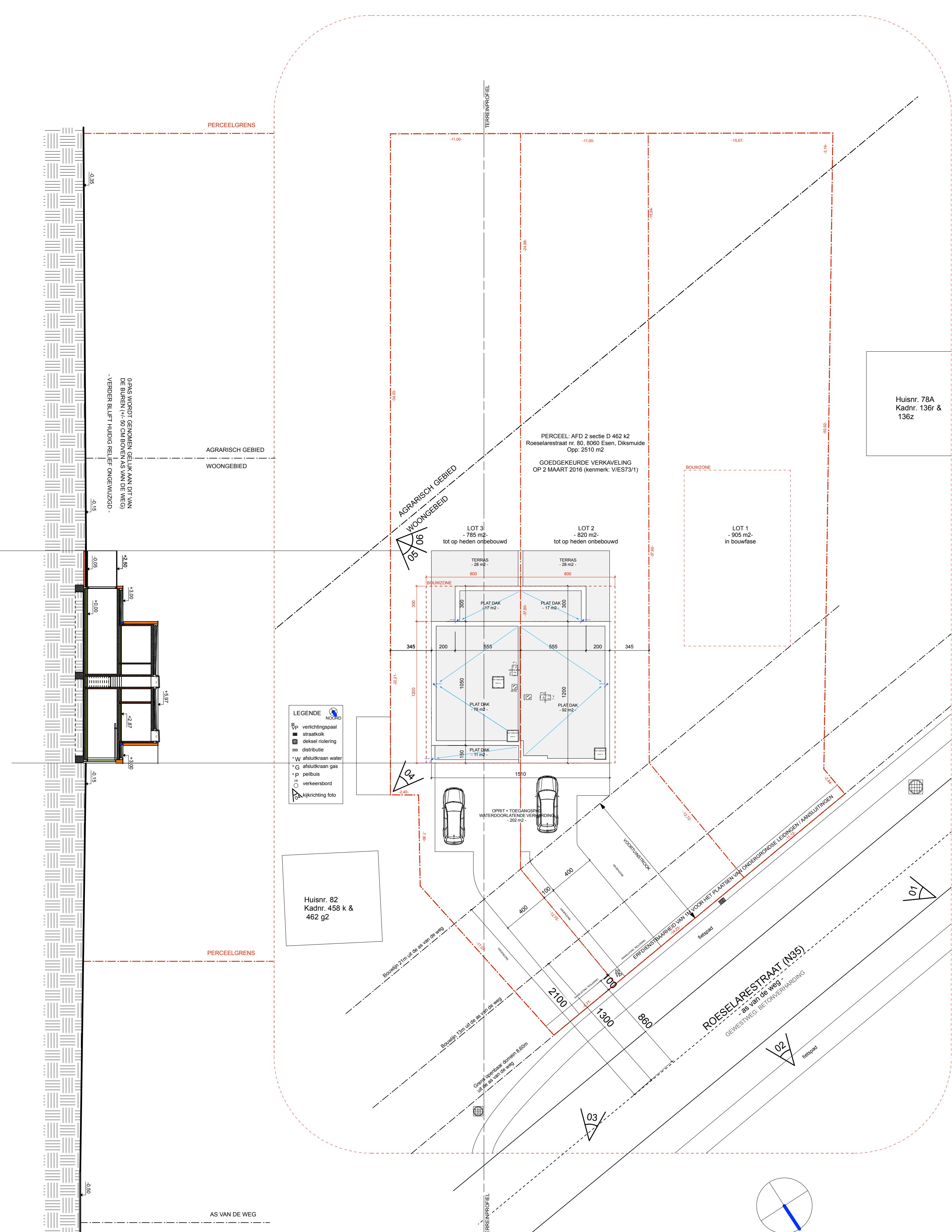

INPLANTINGSPLAN 1/200

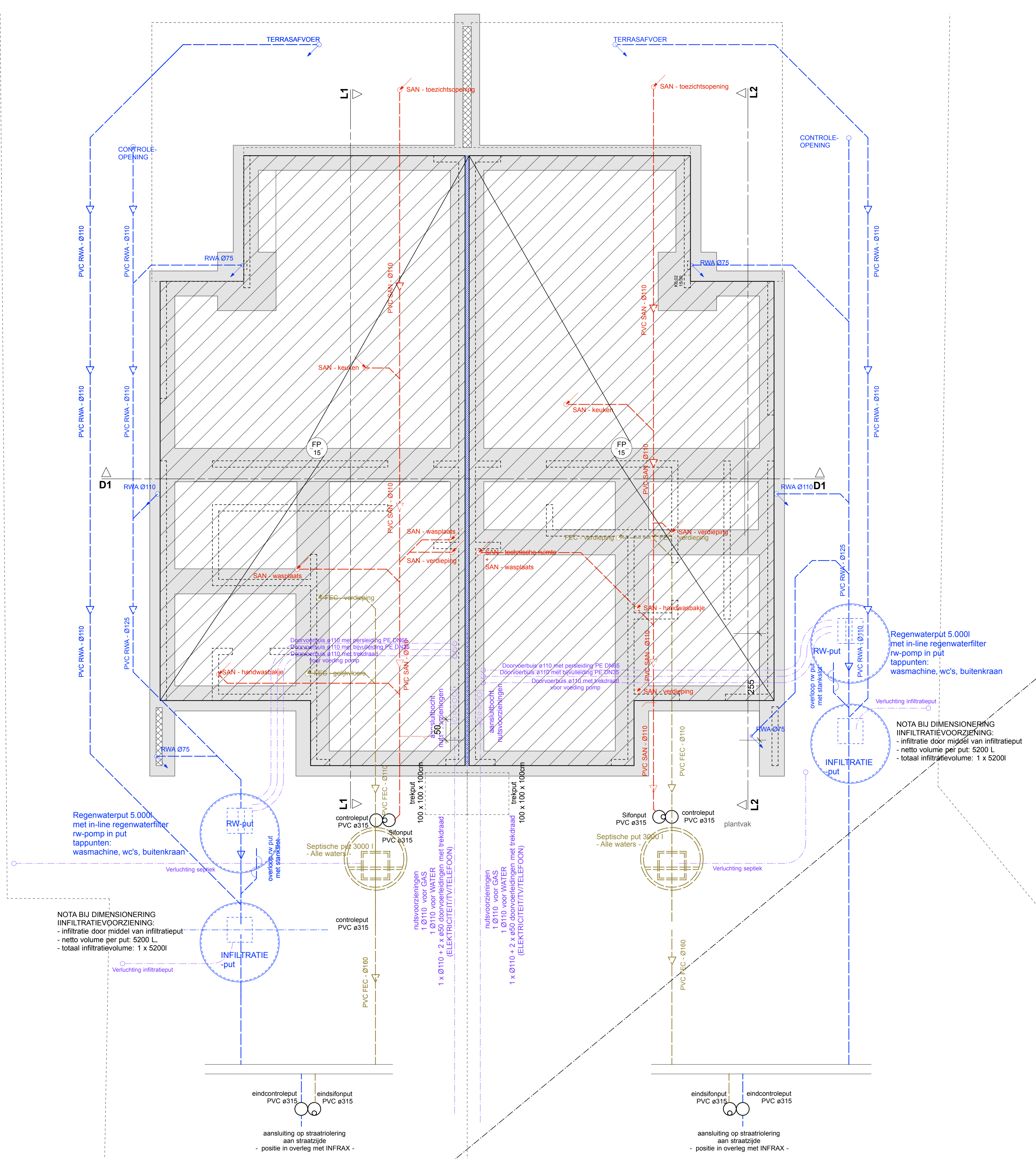

FUNDERINGS- EN RIOLERINGSPLAN 1/50

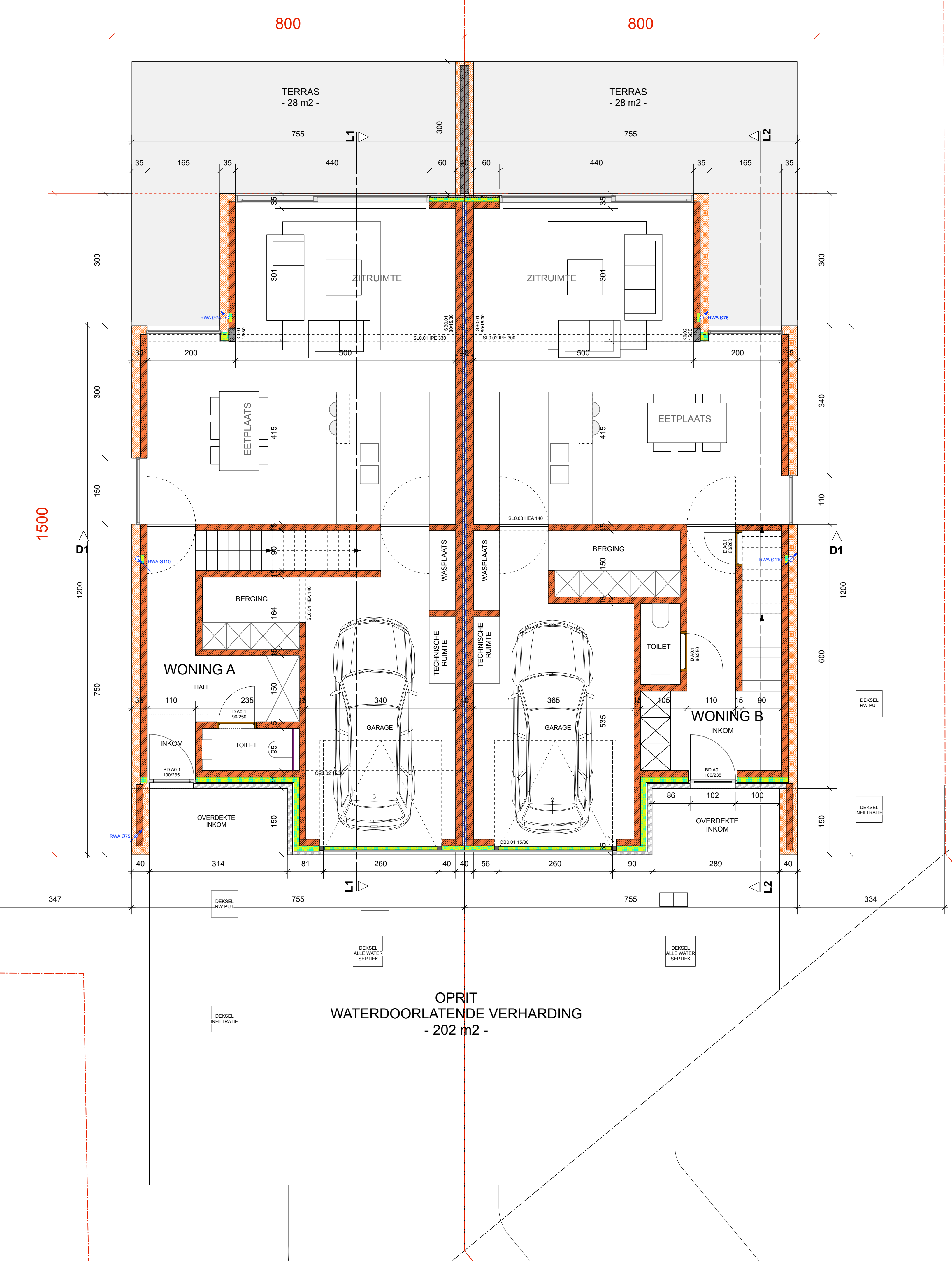

GRONDPLAN 1/50

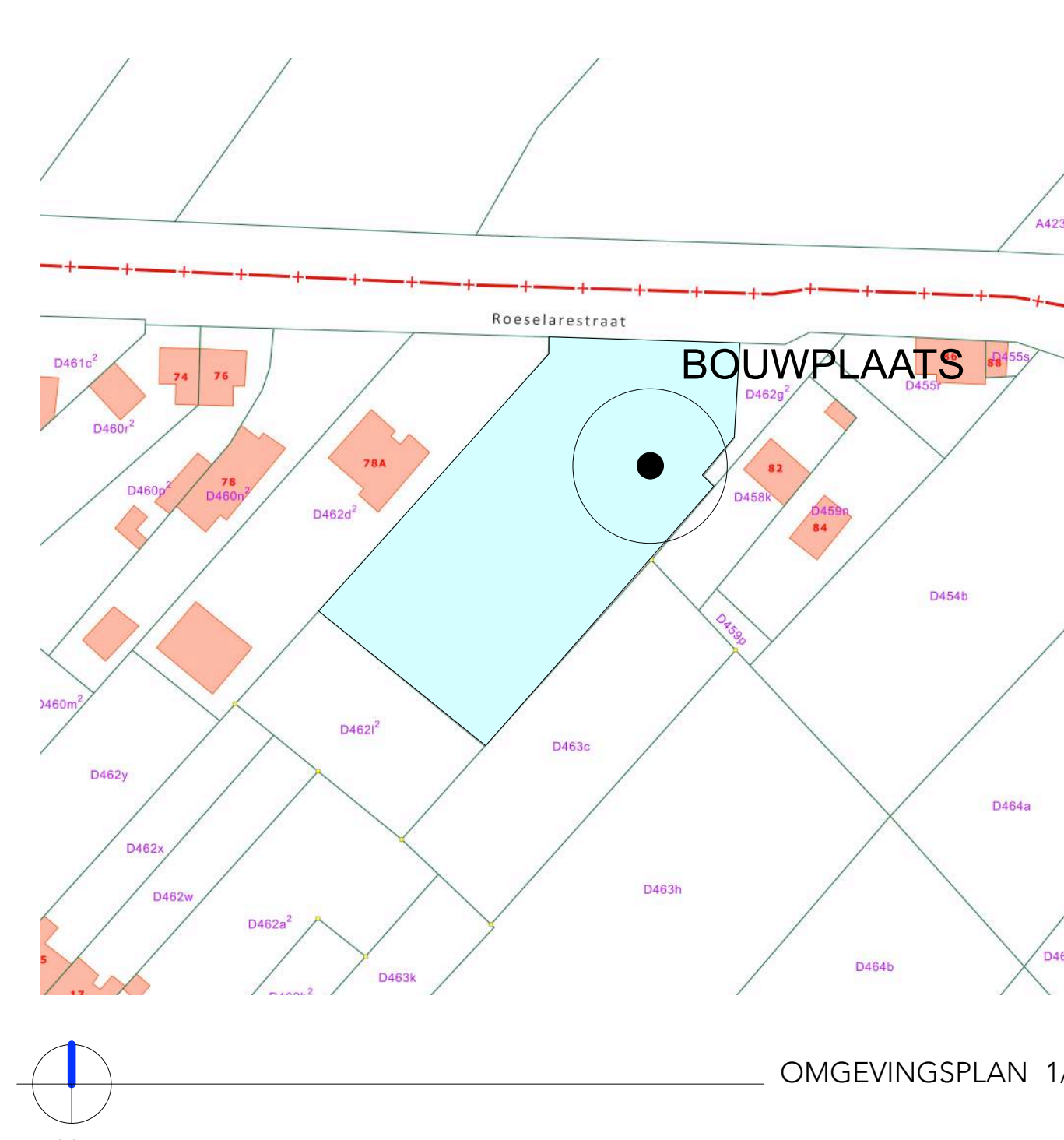

OMGEVINGSPLAN 1/1000

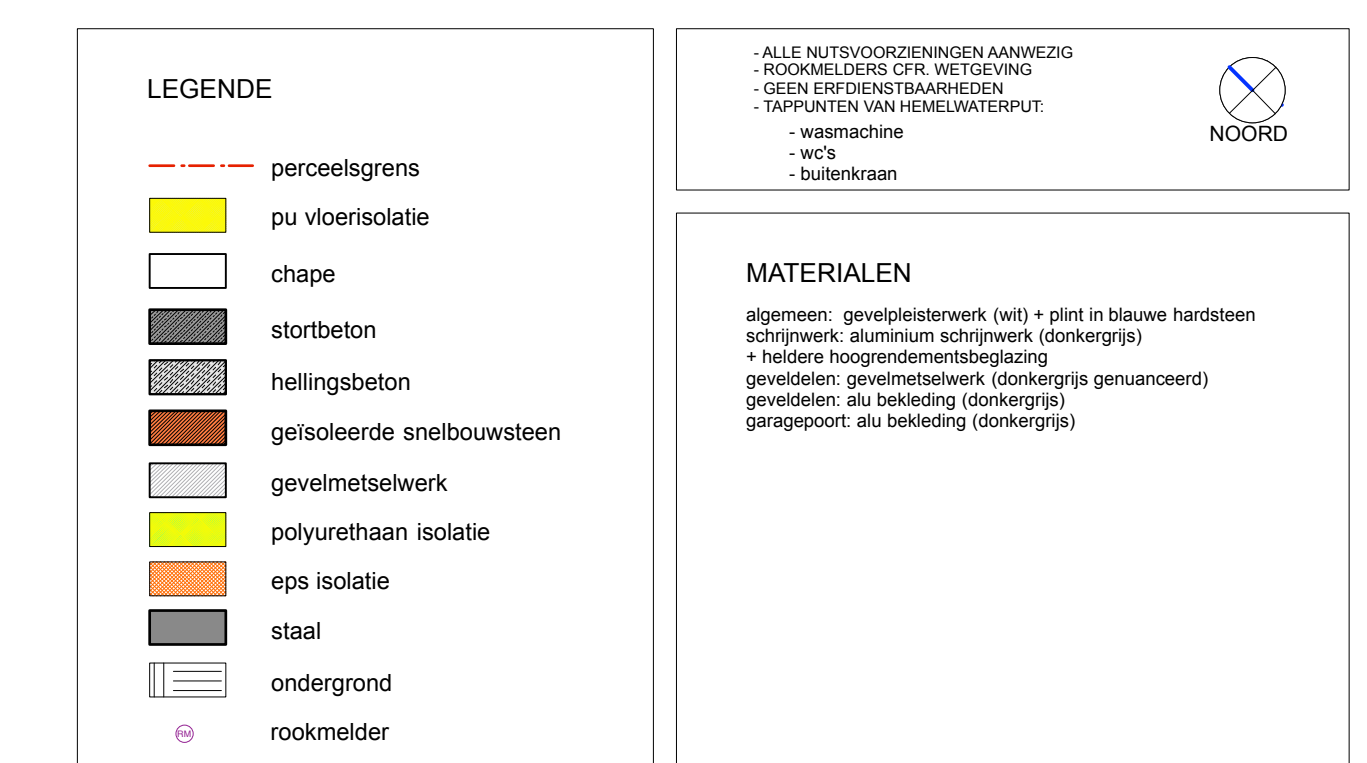

UITVOERING			
Datum:	19.07.2017		
Schaal:	DIVERS		
Proj. n°:	09*2016		
Voorwerp:	HET BOUWEN VAN EEN KOPPELWONING		
Bouwheer:	Bossuyt bvba Ambachtstraat 3 8820 Torhout 050 23 08 00 West-Vlaanderen		
Bouwplaats:	Roselarestraat 80 8600 Eesen, Diksmuide West-Vlaanderen Auff. D. Sectie D n°462 K2 lot 2&3		
Plan:	NT GRONDPLAN, FUNDERINGS- EN RIOLERINGSPLAN, SNEDES, TERREINSNEDE, OMGEVINGSPLAN EN LIGGINGSPLAN		
Voor akkoord:			
de bouwheer:	de architect:		
de architect:	de bouwheer:		
revisie	datum	omschrijving	getekend
A	21.01.2017	Aanpassen riolering op vraag van MOW Vlaanderen	



JASPER SENAIVE  
architectenburo  
Lukstraat 9 - 8000 Brugge  
tel. 0475 22 42 37 - fax 0475 23 41 41  
jaspersenaive@gmail.com

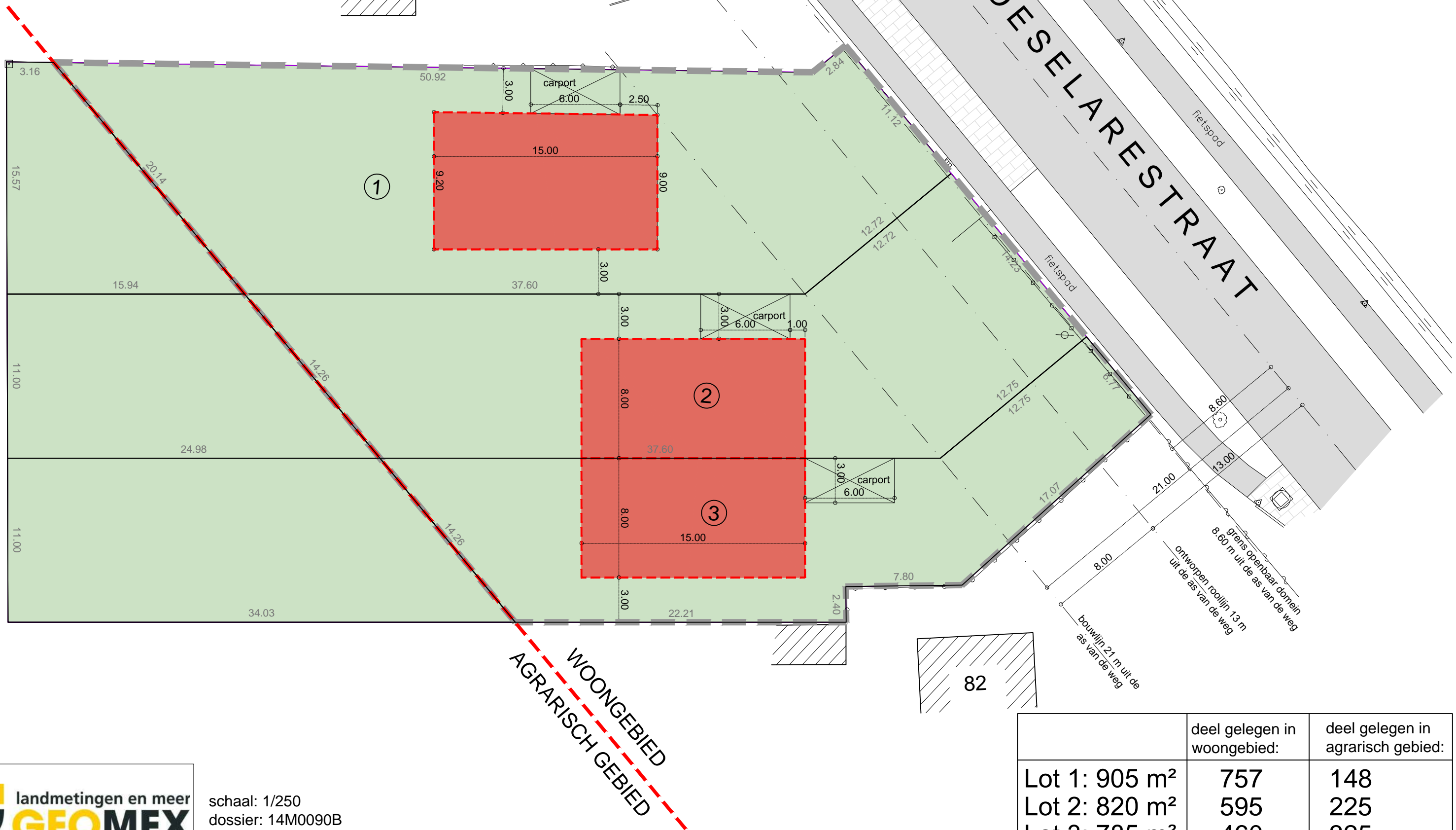
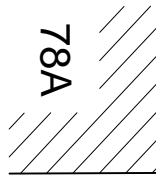
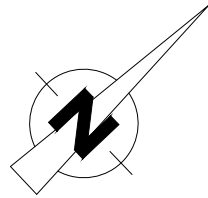

	deel gelegen in woongebied:	deel gelegen in agrarisch gebied:
Lot 1: 905 m <sup>2</sup>	757	148
Lot 2: 820 m <sup>2</sup>	595	225
Lot 3: 785 m <sup>2</sup>	460	325